

# *Tormenta tropical Franklin irrumpe en Quintana Roo*

---

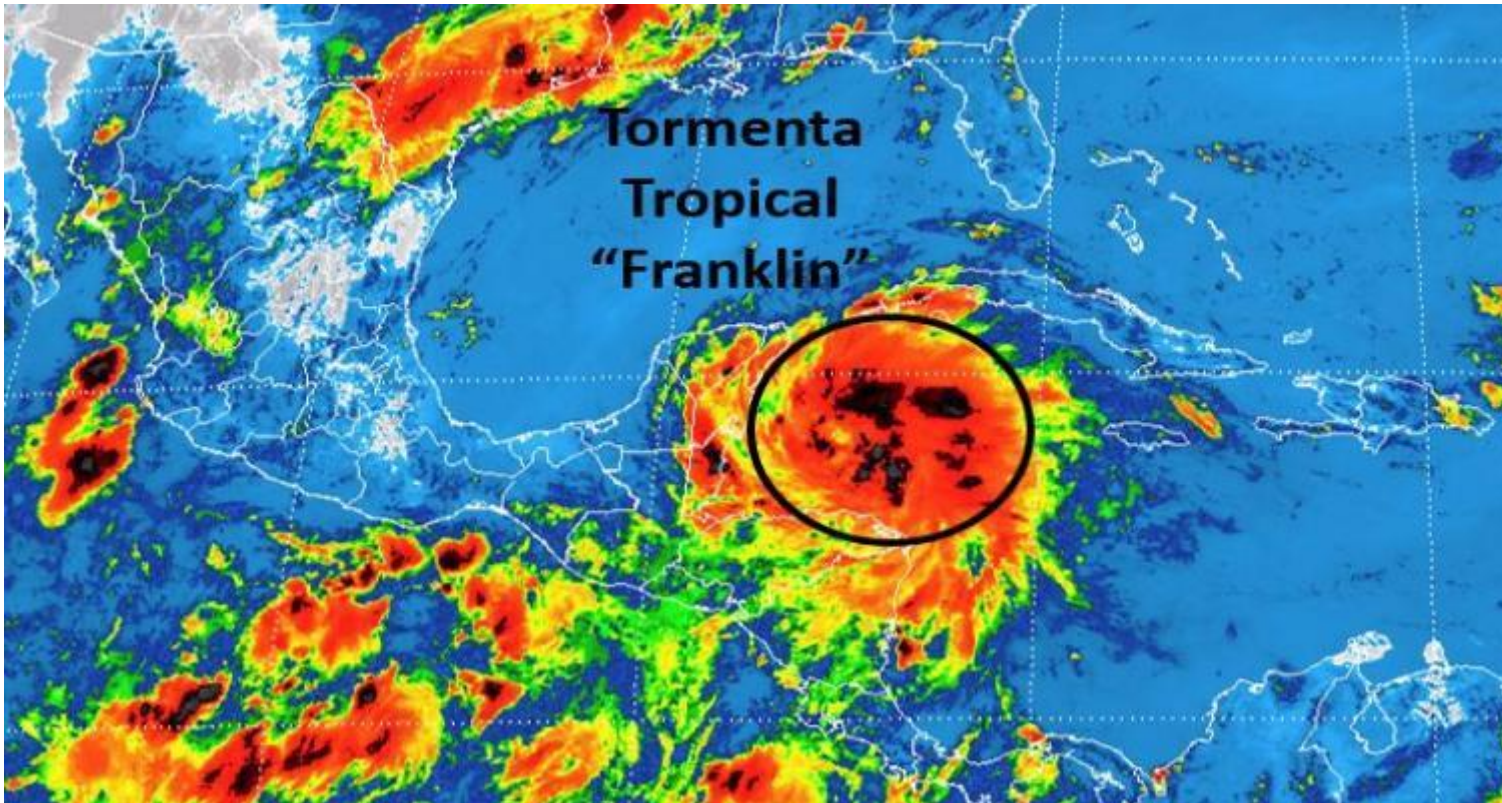

Ciudad de México, 8 agos, (ansa).- La tormenta tropical Franklin irrumpió la madrugada de hoy en las costas del estado de Quintana Roo, sur de México, con vientos de más de 100 kilómetros por hora, causando algunos estragos, aunque hasta ahora sin víctimas.

Las autoridades alertaron del riesgo latente de que todavía se convierta en huracán cuando salga de nuevo al mar por el Golfo de México, alimentado por sus aguas cálidas, para posiblemente volver a golpear en tierra el jueves al norte del estado de Veracruz.

El gobierno de Quintana Roo informó que hasta el momento hay 'saldo blanco' pero no se descarta que pueda generar destrucción a medida en que se interne por la Península de Yucatán.

El más reciente reporte meteorológico lo ubicó en el estado de Campeche, con vientos de unos 80 kilómetros por hora, y a punto de convertirse en depresión tropical, si bien una vez que regrese mañana al mar podría volver a fortalecerse.

El aeropuerto Internacional de Chetumal, capital de Quintana Roo, que había cerrado sus actividades, las reabrió tras el paso del fenómeno, y las actividades comenzaron a normalizarse gracias a la gran velocidad de desplazamiento de Franklin (22 kilómetros por hora), pero también a que no hay montañas

en el estado que lo frenen.

'En la Península de Yucatán cruzan rápido tanto los huracanes como las tormentas tropicales, porque no tenemos montaña, entonces no se detiene, su avance es muy rápido', explicó Luis Felipe Puente, coordinador de Protección Civil del ministerio de Gobernación.

CIUDAD DE MEXICO, 8 AGO - La tormenta tropical Franklin irrumpió la madrugada de hoy en las costas del estado de Quintana Roo, sur de México, con vientos de más de 100 kilómetros por hora, causando algunos estragos, aunque hasta ahora sin víctimas.

Las autoridades alertaron del riesgo latente de que todavía se convierta en huracán cuando salga de nuevo al mar por el Golfo de México, alimentado por sus aguas cálidas, para posiblemente volver a golpear en tierra el jueves al norte del estado de Veracruz.

El gobierno de Quintana Roo informó que hasta el momento hay 'saldo blanco' pero no se descarta que pueda generar destrucción a medida en que se interne por la Península de Yucatán.

El más reciente reporte meteorológico lo ubicó en el estado de Campeche, con vientos de unos 80 kilómetros por hora, y a punto de convertirse en depresión tropical, si bien una vez que regrese mañana al mar podría volver a fortalecerse.

El aeropuerto Internacional de Chetumal, capital de Quintana Roo, que había cerrado sus actividades, las reabrió tras el paso del fenómeno, y las actividades comenzaron a normalizarse gracias a la gran velocidad de desplazamiento de Franklin (22 kilómetros por hora), pero también a que no hay montañas en el estado que lo frenen.

'En la Península de Yucatán cruzan rápido tanto los huracanes como las tormentas tropicales, porque no tenemos montaña, entonces no se detiene, su avance es muy rápido', explicó Luis Felipe Puente, coordinador de Protección Civil del ministerio de Gobernación.

El Servicio Meteorológico Nacional informó que se esperan vientos fuertes con rachas superiores a los 70 kilómetros por hora y oleajes de tres a cuatro metros en las costas de Campeche, Yucatán y Quintana Roo.

También se esperan 'tormentas torrenciales' en regiones de Veracruz, Tabasco y Campeche, intensas en áreas de Oaxaca, Chiapas, Yucatán y Quintana Roo y muy fuertes en zonas de Puebla, vecino a la capital.

Puente informó que por ahora no hubo víctimas ni daños considerables y sólo se reportan la caída de árboles y algunos postes de energía eléctrica, mientras que la población de algunas aldeas pesqueras fue evacuada a tiempo, además de que se suspendieron las actividades escolares.

Imágenes difundidas por la televisión mostraron algunas inundaciones y caída de palapas (chozas), techumbres y carteles.

En el Municipio de Tulum, cerca de la Riviera Maya, una de las zonas turísticas más visitadas de Quintana Roo, se hundieron algunas lanchas, mientras que en Mahahual, otro paraíso veraniego, hubo algunos daños en la playa, pero ningún turista resultó lesionado.

'Se han registrado lluvias importantes, pero ninguna afectación de consideración, inclusive las lluvias fueron menores a lo que nosotros teníamos pronosticado; hasta este momento las lluvias han sido dispersas en algunos poblados', afirmó Puente.

Al menos mil personas fueron trasladadas a albergues y se esperaba que comiencen a regresar al mediodía local.

Franklin saldría de Campeche por la tarde y se dirigiría al sur del Golfo de México, donde se prevé que se agigante y luego ingrese con más furia al estado de Veracruz, donde sí se estrellará con grandes barreras naturales.

'Va volver a fortalecerse al Golfo de México. Mi mayor preocupación se constriñe en la parte de Veracruz y la parte de Puebla, sobre todo la parte de Puebla de la montaña', afirmó Puente.

Una vez que ingrese de nuevo a tierra podría afectar una gran parte del norte, centro y sur del país, incluyendo la capital y los estados vecinos como Puebla, Hidalgo, Tlaxcala, Estado de México y Morelos.

Por ello, las autoridades lanzaron un advertencia para tomar precauciones por la posibilidad de intensas lluvias en dos tercios del territorio nacional en las próximas 48 horas. (ANSA).

El Servicio Meteorológico Nacional informó que se esperan vientos fuertes con rachas superiores a los 70 kilómetros por hora y oleajes de tres a cuatro metros en las costas de Campeche, Yucatán y Quintana Roo.

También se esperan 'tormentas torrenciales' en regiones de Veracruz, Tabasco y Campeche, intensas en áreas de Oaxaca, Chiapas, Yucatán y Quintana Roo y muy fuertes en zonas de Puebla, vecino a la capital.

Puente informó que por ahora no hubo víctimas ni daños considerables y sólo se reportan la caída de árboles y algunos postes de energía eléctrica, mientras que la población de algunas aldeas pesqueras fue evacuada a tiempo, además de que se suspendieron las actividades escolares.

Imágenes difundidas por la televisión mostraron algunas inundaciones y caída de palapas (chozas), techumbres y carteles.

En el Municipio de Tulum, cerca de la Riviera Maya, una de las zonas turísticas más visitadas de Quintana Roo, se hundieron algunas lanchas, mientras que en Mahahual, otro paraíso veraniego, hubo algunos daños en la playa, pero ningún turista resultó lesionado.

'Se han registrado lluvias importantes, pero ninguna afectación de consideración, inclusive las lluvias fueron menores a lo que nosotros teníamos pronosticado; hasta este momento las lluvias han sido dispersas en algunos poblados', afirmó Puente.

Al menos mil personas fueron trasladadas a albergues y se esperaba que comiencen a regresar al mediodía local.

Franklin saldría de Campeche por la tarde y se dirigiría al sur del Golfo de México, donde se prevé que se agigante y luego ingrese con más furia al estado de Veracruz, donde sí se estrellará con grandes barreras naturales.

'Va volver a fortalecerse al Golfo de México. Mi mayor preocupación se constriñe en la parte de Veracruz y la parte de Puebla, sobre todo la parte de Puebla de la montaña', afirmó Puente.

Una vez que ingrese de nuevo a tierra podría afectar una gran parte del norte, centro y sur del país, incluyendo la capital y los estados vecinos como Puebla, Hidalgo, Tlaxcala, Estado de México y Morelos.

Por ello, las autoridades lanzaron un advertencia para tomar precauciones por la posibilidad de intensas lluvias en dos tercios del territorio nacional en las próximas 48 horas. (ANSA).



**Radio Habana Cuba**