

# *Cuba: Huracán Irma inclina su trayectoria al oeste*

---

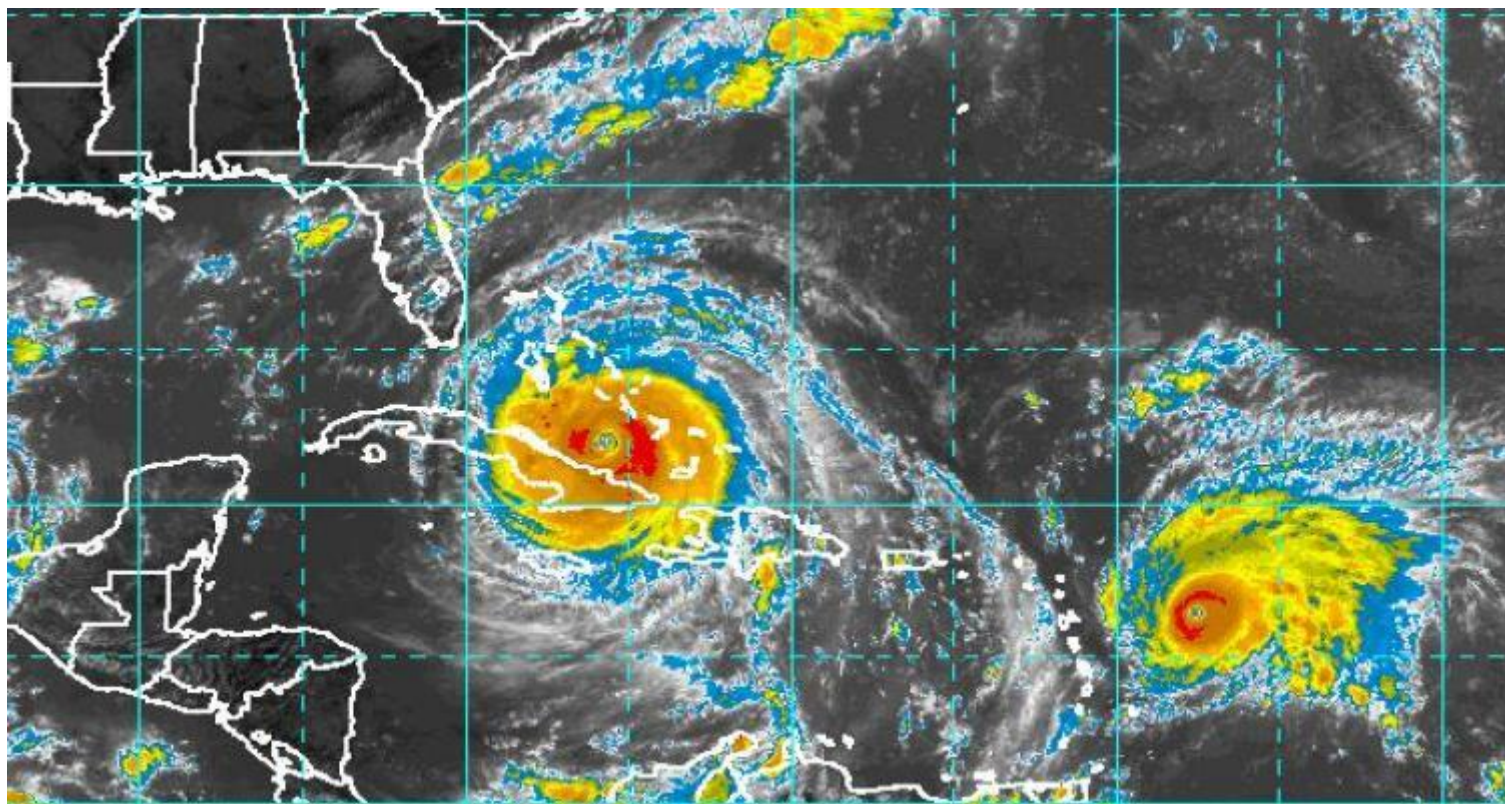

La Habana, 8 sep (RHC) El Centro de Pronósticos del Instituto de Meteorología (Insmet) de Cuba, en su Aviso número 22 de ciclón tropical, de las 3 de la tarde de este viernes 8 de septiembre, consigna que el poderoso huracán Irma inclina su trayectoria al oeste.

Informa que el desplazamiento del meteoro por los mares al norte de la región oriental de Cuba ha generado vientos con fuerza de tormenta tropical entre 60 y 85 kilómetros por hora, principalmente en zonas de la costa norte e inundaciones costeras en zonas bajas desde Gibara hasta Baracoa, con una altura de las olas entre 4.0 y 7.0 metros.

La estación meteorológica de Nuevitas, provincia de Camagüey reportó vientos sostenidos entre 40 y 50 kilómetros por hora y una racha de 100 kilómetros por hora del noroeste; Guaro, Holguín reportó 110 kilómetros por hora en rachas del oeste suroeste y Palenque de Yateras, Guantánamo 80 kilómetros por hora del oeste.

Las bandas de alimentación de Irma influyen sobre la región oriental con lluvias fuertes y localmente intensas. En las últimas seis horas entre las 8 am y las 2 pm la estación meteorológica de Pinares de Mayarí, Holguín registró 86 mm; Palenque de Yateras, Guantánamo 71 mm y Velazco, Holguín 62 mm.

A las tres de esta tarde el centro del intenso huracán Irma fue estimado por la red de radares del Instituto de Meteorología, en los 22.0 grados de latitud Norte y los 75.9 grados de longitud Oeste, posición que lo sitúa a unos 115 kilómetros al nordeste de Puerto Padre, Las Tunas; 155 kilómetros al este nordeste de Nuevitas, Camagüey y a unos 265 kilómetros al este sudeste de Cayo Coco, Ciego de Ávila.

El huracán Irma ha tenido fluctuaciones en su intensidad, ahora sus vientos máximos sostenidos son del orden 250 kilómetros por hora, con rachas superiores y una presión mínima de 925 hectoPascal, por lo que se mantiene como un intenso huracán categoría cuatro en la escala Saffir-Simpson de un máximo de cinco.

Irma ha inclinado su trayectoria más al oeste a una velocidad de traslación de 22 kilómetros por hora.

A medida que Irma mantenga su movimiento al oeste por los mares al norte de las provincias orientales y se aproxime a la costa norte central, continuará incrementándose la intensidad del viento con fuerza de tormenta tropical en la región oriental con velocidades sostenidas entre 75 y 90 kilómetros por hora, que alcanzarán fuerza de huracán en la costa norte central desde Camagüey hasta Villa Clara, del orden de 160 y 190 kilómetros por hora, con rachas superiores.

Se mantendrán las fuertes marejadas con inundaciones costeras en el litoral norte oriental, que se extenderán a la región central donde llegarán a ser fuertes desde el final de la tarde con olas entre 6.0 y 9.0 metros de altura. En el tramo de Cabo Cruz a Punta de Maisí continuarán las marejadas con altura de las olas entre 2.0 y 3.0 metros.

En las próximas 12 a 24 horas el huracán Irma tendrá algunas fluctuaciones en su intensidad, pero se mantendrá como un huracán intenso, desplazándose con similar rumbo y disminuyendo su velocidad de traslación, transitando hoy por los mares al norte del oriente de Cuba y próximo a la costa norte de la región central desde la medianoche.

Debido al peligro que continúa representando este organismo para Cuba, se recomienda prestar atención a las informaciones emitidas por el Centro de Pronósticos del Tiempo del Instituto de Meteorología y a las orientaciones de la Defensa Civil Nacional.

El próximo Aviso de Ciclón Tropical sobre el intenso huracán Irma se emitirá a las seis de la tarde de hoy.

**(Tomado de INSMET)**

---

<https://www.radiohc.cu/noticias/nacionales/140858-cuba-huracan-irma-inclina-su-trayectoria-al-oeste>



**Radio Habana Cuba**