

Se forma Tormenta tropical Nate cerca de costa de Nicaragua

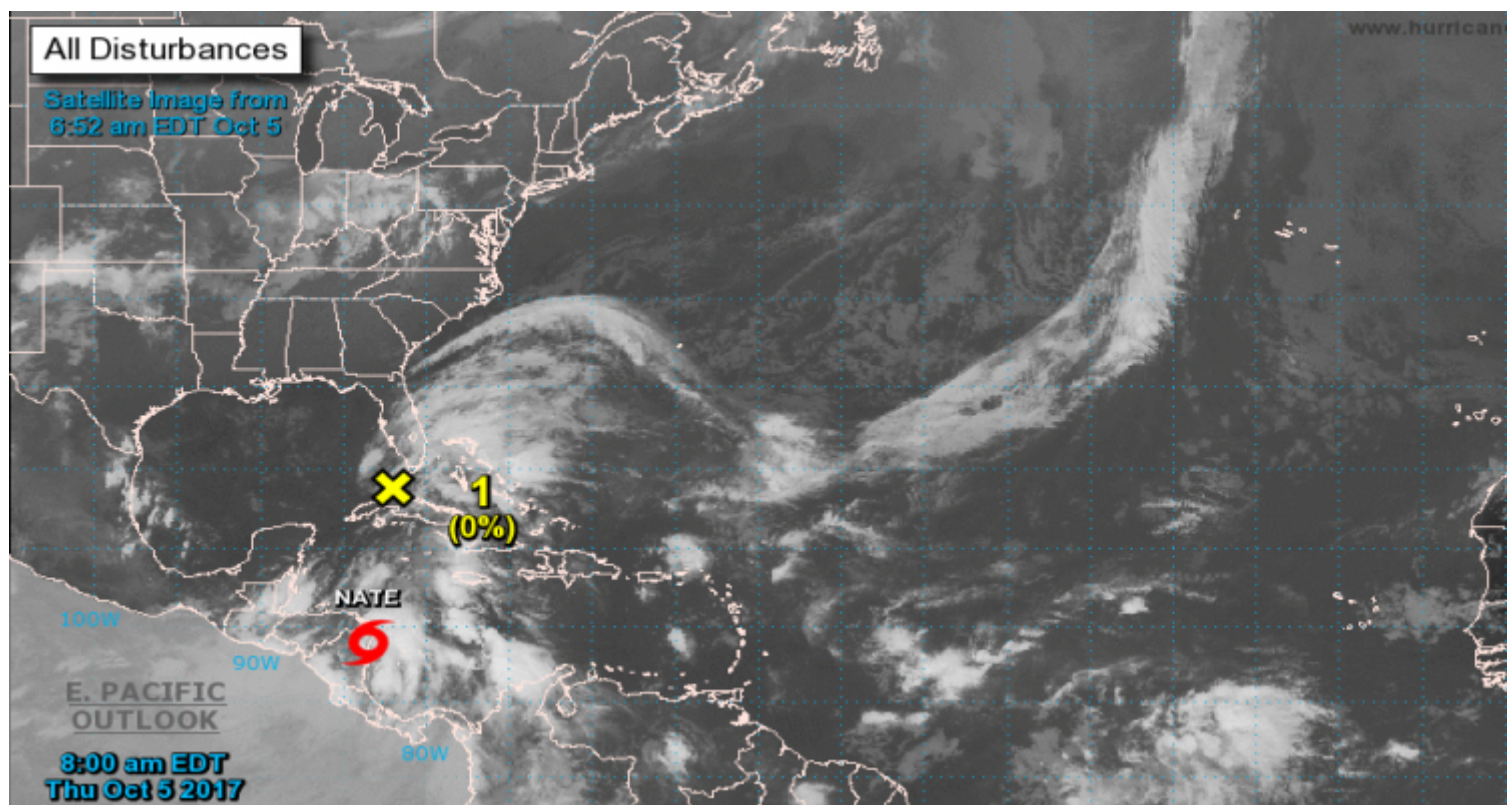

La Habana, 5 oct (RHC) El Centro Nacional de Huracanes de Estados Unidos (CNH) informó este jueves en su último parte que la depresión tropical 16 de la actual temporada se fortaleció cerca de la costa de Nicaragua para convertirse en la tormenta Nate.

Nate, la decimocuarta tormenta con nombre en la temporada de huracanes del Atlántico, estaba situada a unos 15 kilómetros al sur de Puerto Cabezas, Nicaragua, y presentaba vientos máximos sostenidos de 65 kilómetros por hora, dijo el CNH.

Está previsto que el centro de Nate avance por el noreste de Nicaragua y el este de Honduras el jueves y se desplace por el noroeste del Mar Caribe en la noche del jueves y durante el viernes, agregó el CNH.

<https://www.radiohc.cu/noticias/ciencias/143434-se-forma-tormenta-tropical-nate-cerca-de-costa-de-nicaragua>



Radio Habana Cuba