

# *Tifón María afecta islas de Japón*

---

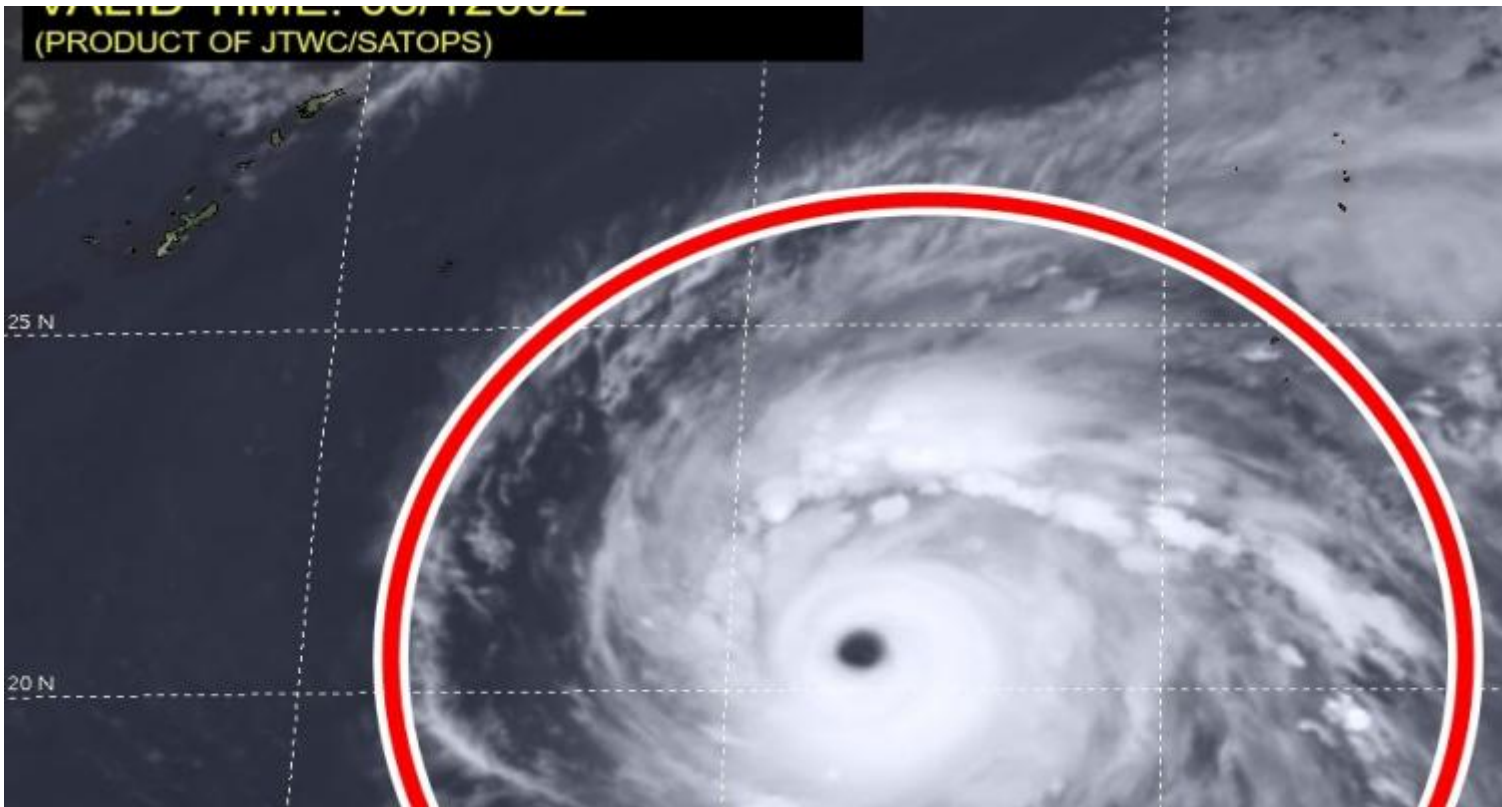

Tokio, 10 jul (RHC) El tifón María azota este martes con lluvias y fuertes vendavales a las islas japonesas de la prefectura suroccidental de Okinawa, informó la Dirección de Meteorología de esa nación.

De acuerdo con el reporte, el ciclón tiene rachas de viento de hasta 180 kilómetros por hora cerca de su centro y que podrían llegar a un máximo de 250 kilómetros por hora.

Bautizado como el súper tifón María, se mueve entre las categorías cuatro y cinco en la escala Saffir-Simpson, con una presión de 940 hectopascal, de acuerdo con recientes pronósticos.

El fenómeno natural se convirtió en el más poderoso registrado en esta temporada de tifones en el Pacífico 2018.

María fue un nombre que se eliminó de la futura lista de huracanes en el Atlántico después de los estragos causados el pasado año en Puerto Rico por un huracán de igual denominación.

Actualmente Japón enfrenta una situación de desastre tras las torrenciales lluvias de los últimos días que han dejado 152 muertos, deslaves, inundaciones y miles de evacuados. (Fuente/PL)



**Radio Habana Cuba**