

En curso identificación de víctimas de accidente en Panamá

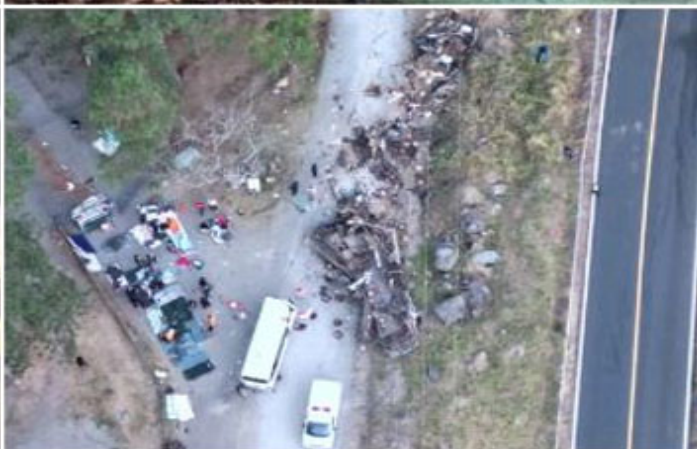

Accidente en Panamá involucra migrantes irregulares. Imagen:PL

La Habana, 17 feb (RHC) El diario Granma de Cuba publica hoy en su sitio digital que como parte de las investigaciones periciales luego del accidente de tránsito en Panamá, que involucró a migrantes irregulares, se conoció que el Instituto de Medicina Legal y Ciencias Forenses de esa nación solicitó información genética para identificar a los fallecidos.

Prensa Latina citó un comunicado de la entidad, en el cual se precisa que el estado de los cuerpos y la falta de datos dificultan las experticias sobre unos 40 occisos.

Los profesionales panameños necesitan información de los países de origen de los viajeros, para obtener registros papiloscópicos u odontológicos y muestras de los familiares, para cotejos genéticos con fines de

identificación, y se aclaró que, en tanto dure el proceso, «los cadáveres serán conservados con la debida dignidad y los estándares internacionales establecidos», precisó en la nota.

Entre los pasajeros se encontraban varios migrantes que cruzan la zona del Darién, frontera con Colombia; una ruta de unas 575 000 hectáreas de extensión, que representa un peligro por su condición de selva impenetrable, que se ha convertido en dominio de narcotraficantes y bandidos de toda clase.

Por razones que aún se investigan, el conductor del autobús, que también murió, perdió el control del carro, el cual se precipitó por una hondonada, alegó el Ministerio de Seguridad, citado por PL.

Las autoridades de Migración informaron que en el autobús viajaban migrantes de África y de países sudamericanos como Ecuador y Brasil, pero no han dado más detalles sobre las nacionalidades de los fallecidos, detalló AP. (Fuente: diario Granma)

<https://www.radiohc.cu/noticias/internacionales/314037-en-curso-identificacion-de-victimas-de-accidente-en-panama>



Radio Habana Cuba