

# *Panamá bajo el polvo del desierto del Sahara*

---

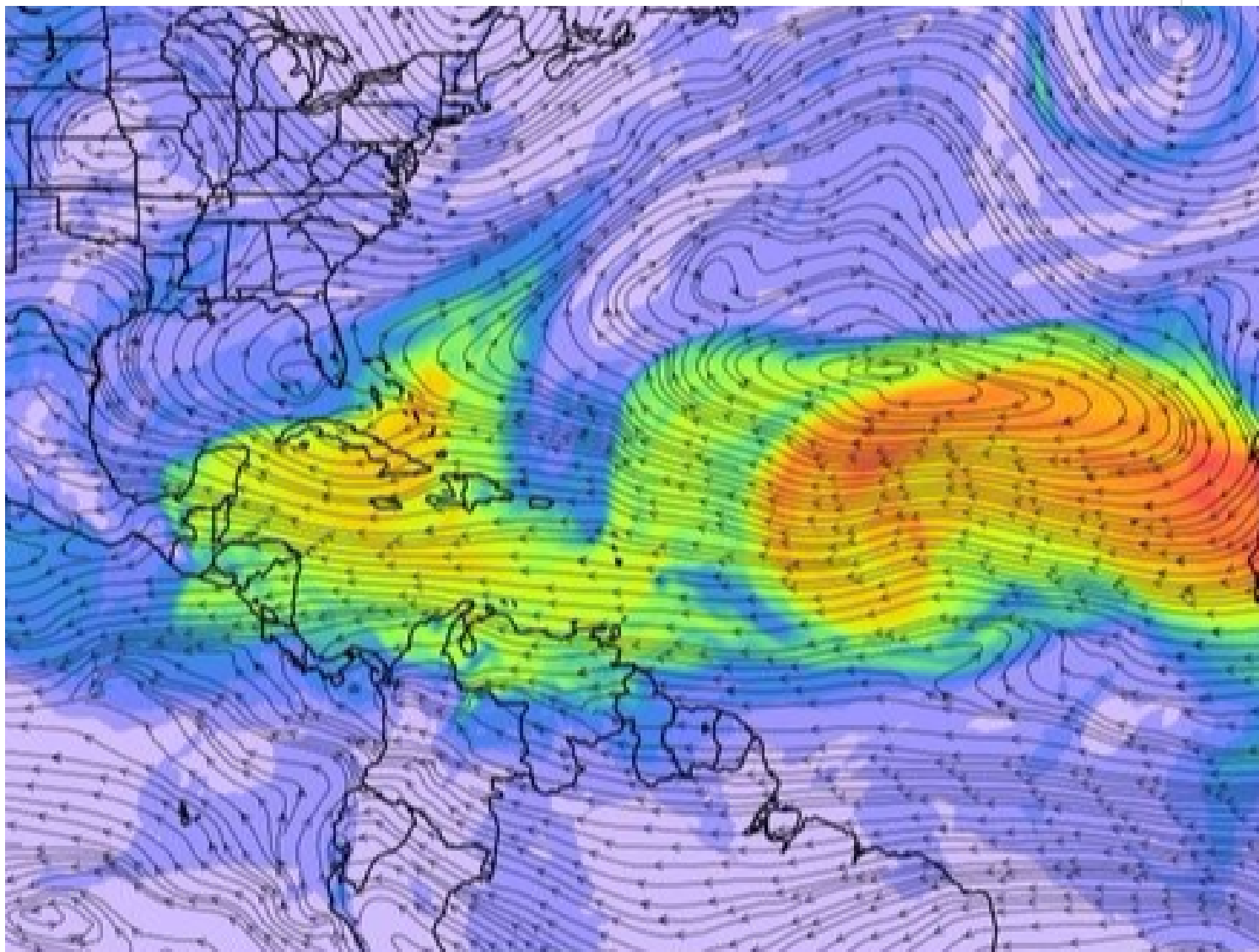

**Web-Cuba**

Ciudad de Panamá, 8 may (RHC) Tal como sucedió en julio del año pasado, Panamá se encuentra hoy bajo el polvo del desierto del Sahara, según advirtió el Instituto de Meteorología e Hidrología.

El aviso emitido hasta mañana martes señala que las áreas más afectadas son la comarca de Guna Yala y las provincias de Colón, Veraguas, Coclé, Panamá Oeste, Panamá, Darién, Herrera y Los Santos.

La institución precisó en su mensaje que esas partículas pueden afectar a la población sensible a cuadros alérgicos y enfermedades respiratorias, como personas con asma, pacientes con fibrosis pulmonar, neumonía y cáncer, además de mujeres embarazadas y niños.

El polvo del Sahara disminuye la calidad del aire, lo que hace que aumente la contaminación, agrega la entidad.

Según los especialistas, los lugares más afectados son Norteamérica, el Caribe y Sudamérica.

Estas micropartículas de polvo del desierto del Sahara, ubicado en el continente africano, son transportadas por flujos de viento y alcanzan zonas muy lejanas.

La masa de aire seco está compuesta en su mayor parte por diminutos trozos de minerales de silicio o silicatos. (Fuente: PL)

---

<https://www.radiohc.cu/noticias/ciencias/321993-panama-bajo-el-polvo-del-desierto-del-sahara>



**Radio Habana Cuba**