Panamá ratifica su soberanía sobre canal interoceánico

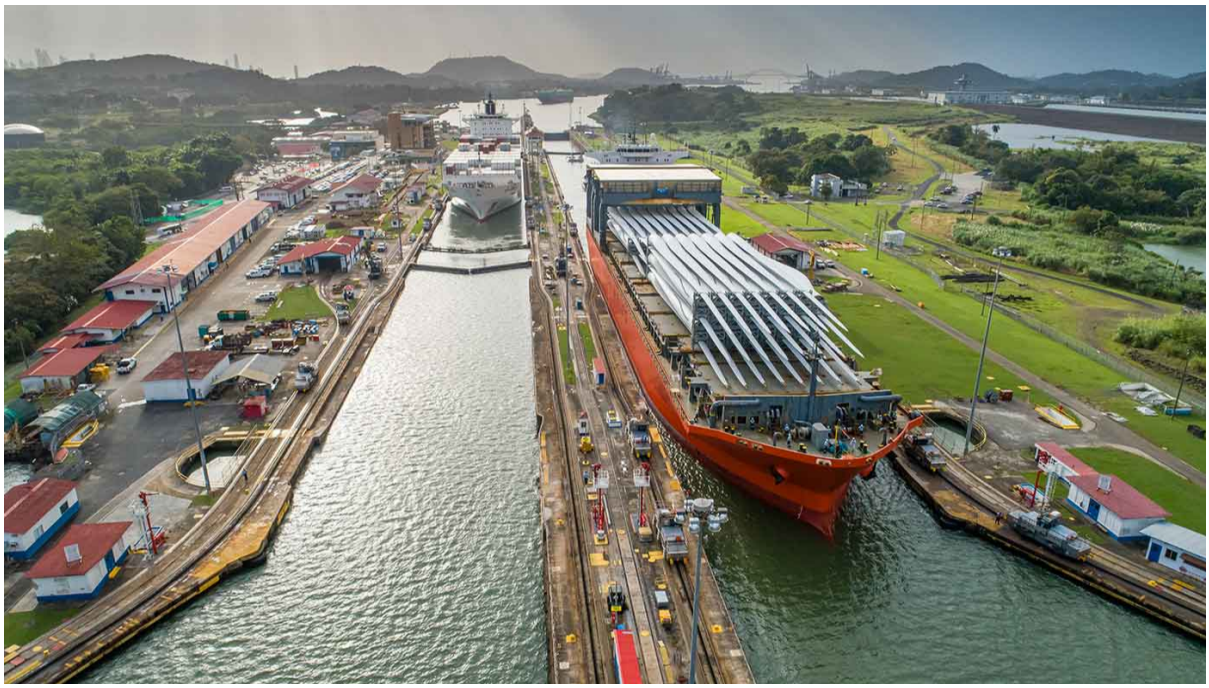

El canal de Panamá es y seguirá siendo de Panamá y su administración seguirá estando bajo control panameño, con respeto a su neutralidad permanente, afirmó presidente Mulino.
Foto: El Faro

La Habana, 29 ene (RHC) El presidente de Panamá, José Raúl Mulino ratificó este miércoles la soberanía de su nación sobre el canal interoceánico, durante el primer Foro Económico Internacional América Latina y el Caribe (CAF), al que asisten delegados de la región y de Europa.

En la inauguración del encuentro que tiene lugar en la capital panameña, el mandatario manifestó su “deseo dejar un mensaje de Panamá y de los panameños a todos ustedes, y que sirvan ustedes de efecto multiplicador: el canal de Panamá es y seguirá siendo de Panamá”.

La cita sesionará hasta el jueves bajo el lema “¿Cómo retomar la senda del crecimiento?”.

Luego de que el presidente Donald Trump anunciara sus pretensiones de que Estados Unidos vuelva a controlar el Canal de Panamá, el Gobierno de ese país centroamericano las ha rechazado.

En su discurso de toma de posesión, el nuevo inquilino de la Casa Blanca dudó del adecuado rendimiento del canal, y aseguró que la infraestructura sería restaurada con presupuesto

estadounidense.

Poco después de la toma de posesión de Trump, el presidente Mulino emitió un comunicado en el que afirma que “el canal de Panamá es y seguirá siendo de Panamá y su administración seguirá estando bajo control panameño, con respeto a su neutralidad permanente”.

En la red social Truth Social, el presidente estadounidense acusó a Panamá de incumplir con lo estipulado para el traspaso definitivo del canal en 1999, y denunció a la nación istmeña de ceder a China la operatividad de la vía interoceánica, denuncias que han rechazado tanto China como Panamá.
(Fuente: TeleSur)

---

https://www.radiohc.cu/noticias/internacionales/375377-panama-ratifica-su-soberania-sobre-canal-interoceanico

Radio Habana Cuba