Ex-funcionários do governo argentino denunciados por desaparecimento de Santiago Maldonado em 2017

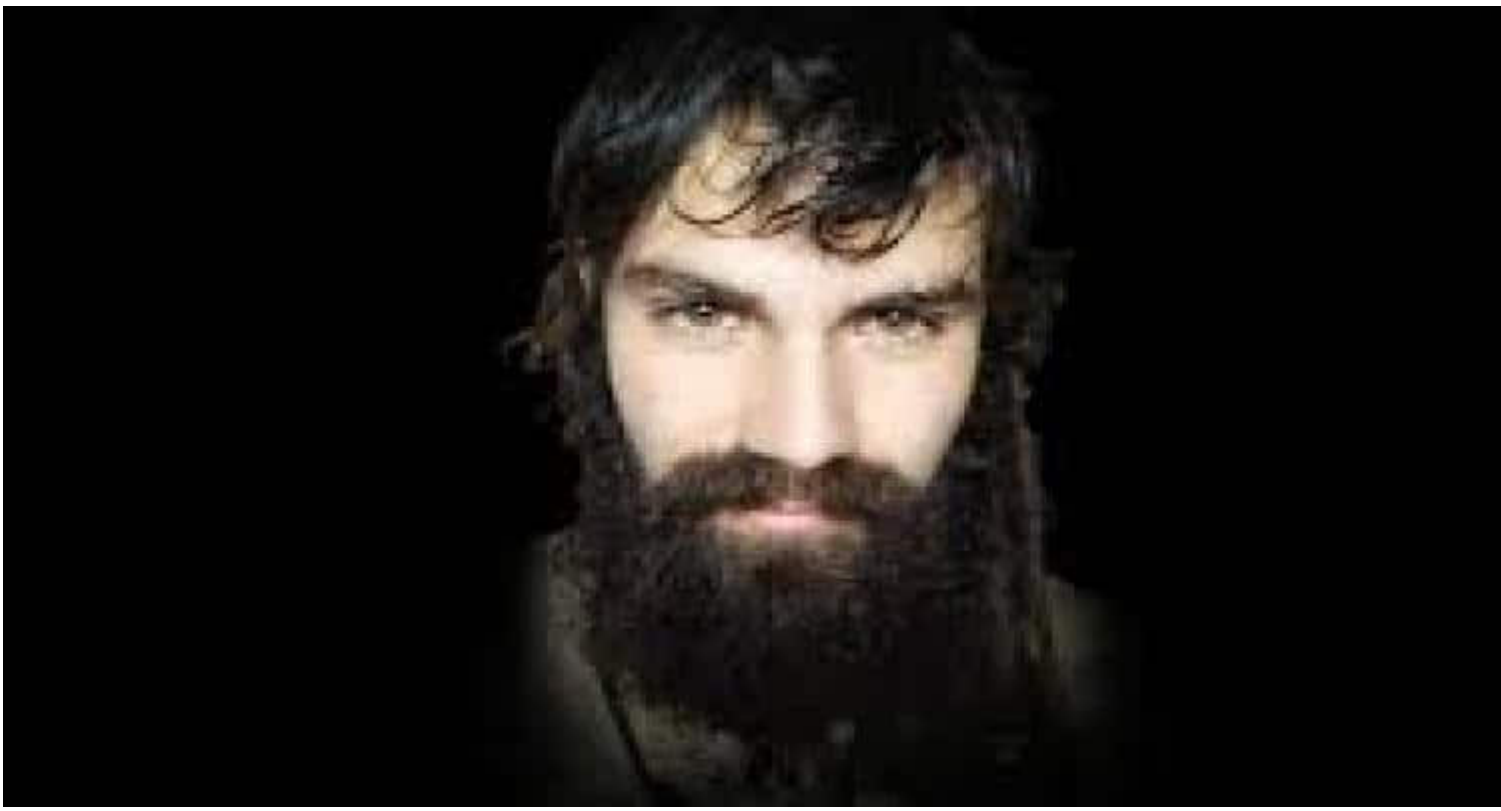

Havana, 4 de agosto (RHC).- O ministério de Segurança da Argentina apresentou uma denúncia contra ex-funcionários dessa pasta e autoridades da Gendarmeria Nacional por eventuais irregularidades e encobrimento no desaparecimento e morte do jovem Santiago Maldonado.

Seu corpo foi encontrado 78 dias depois de uma operação policial contra o protesto de uma comunidade mapuche na província de Chubut, no sul do país, em meados de 2017.

Um dos acusados é Pablo Nocetti, que foi chefe de Gabinete do ministério durante o mandato do presidente Mauricio Macri. Organizações sociais e de defesa dos direitos humanos exigiram na época investigar o paradeiro de Maldonado. O fato gerou uma forte polêmica entre o governo de Macri e a oposição política.

As autoridades garantiram que ele morrera afogado quando fugia da repressão, mas nunca ficou claro por que demoraram tanto tempo em descobrir seu cadáver e revelar as causas reais do óbito.

---

https://www.radiohc.cu/index.php/pt/noticias/internacionales/230571-ex-funcionarios-do-governo-argentino-denunciados-por-desaparecimento-de-santiago-maldonado-em-2017

Radio Habana Cuba